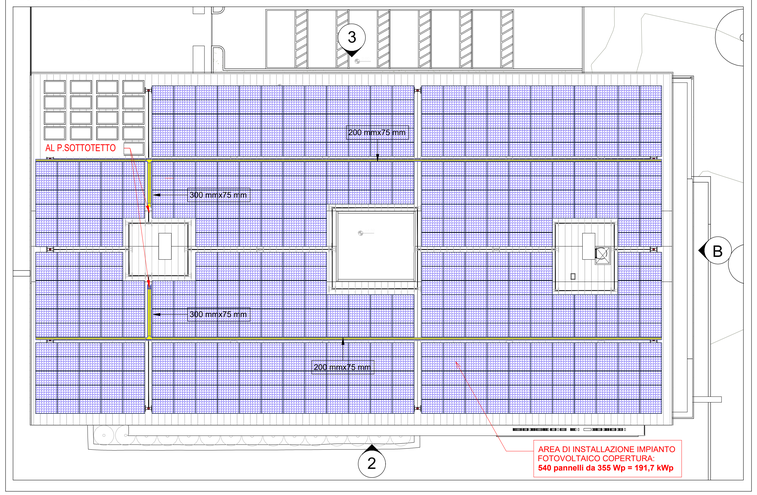
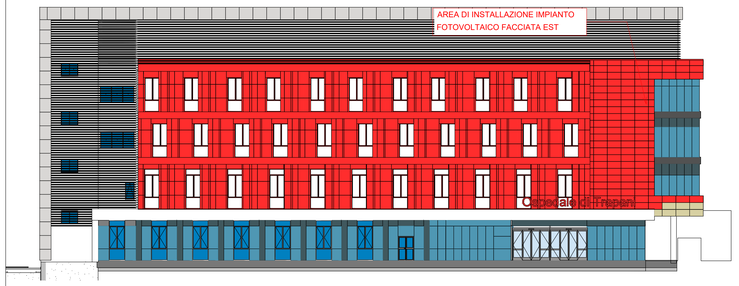
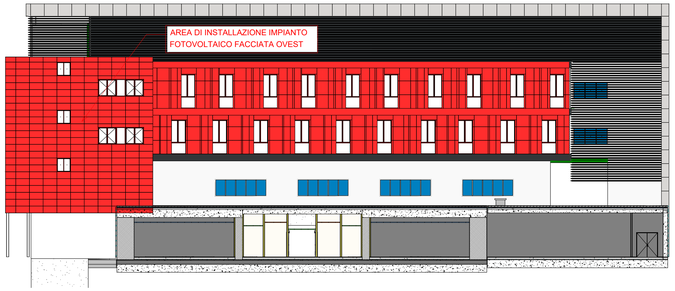
1 PIANO COPERTURA IMPIANTO FOTOVOLTAICO
1 : 200

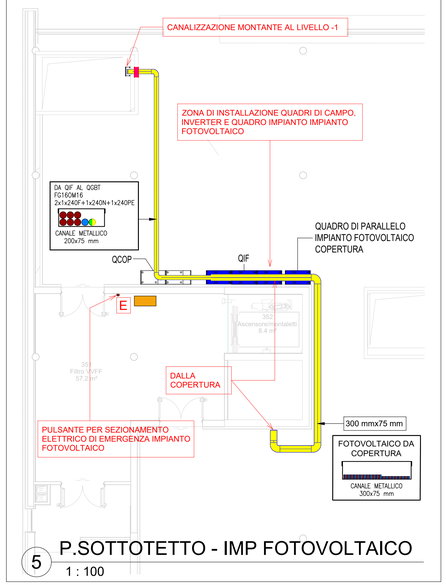


2 PROSPETTO EST FOTOVOLTAICO
1 : 200



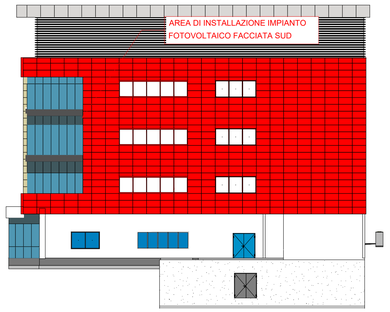
3 PROSPETTO OVEST FOTOVOLTAICO
1 : 200





5 P.SOTTOTETTO - IMP FOTOVOLTAICO
1 : 100

B PROSPETTO SUD FOTOVOLTAICO
1 : 200

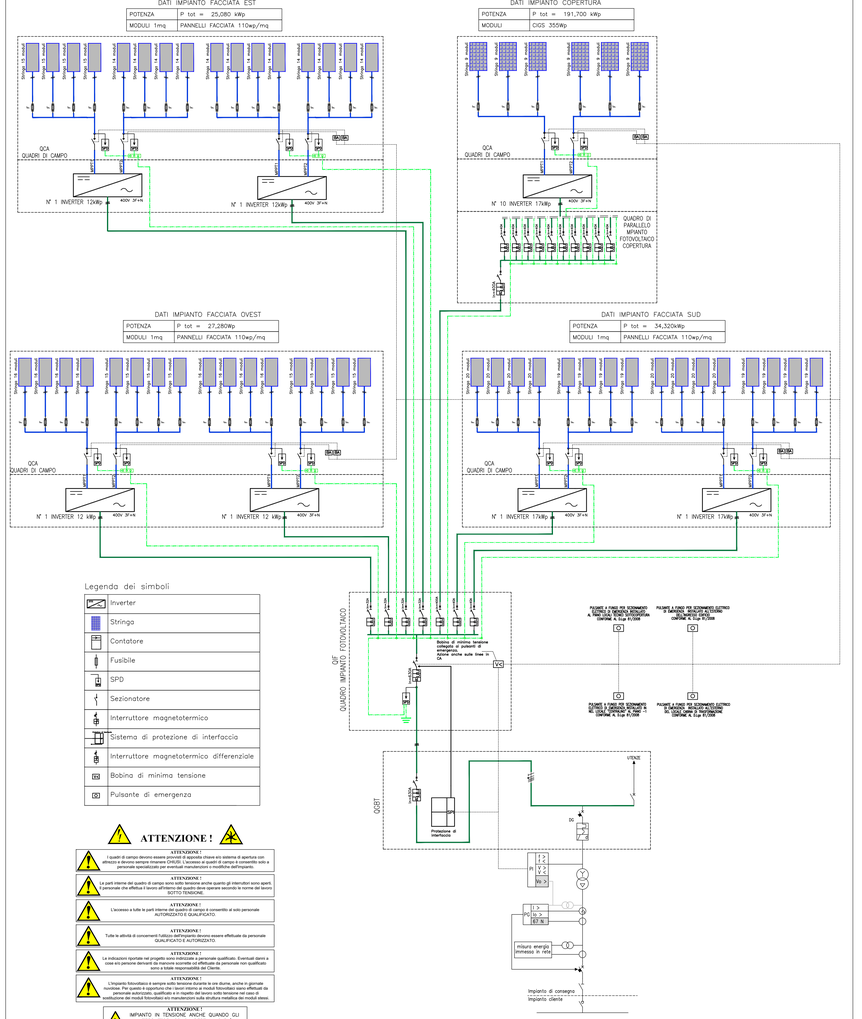


LEGENDA SIMBOLI — IMPIANTO FOTOVOLTAICO

MODULO FOTOVOLTAICO IN TECNOLOGIA CIGS, POTENZA = 355Wp

CARTELLONISTICA INDICANTE: ATTENZIONE IMP.FOTOVOLTAICO IN TENSIONE DURANTE LE ORE DIURNE (400V)

IMPIANTO FOTOVOLTAICO DA 278,380 kWp SCHEMA FUNZIONALE



Legenda dei simboli

	Inverter
	Stringa
	Contatore
	Fusibile
	SPD
	Sezionatore
	Interruttore magnetotermico
	Sistema di protezione di interfaccia
	Interruttore magnetotermico differenziale
	Bobina di minima tensione
	Pulsante di emergenza

ATTENZIONE !

ATTENZIONE !
I quadri di campo devono essere provvisti di apposita chiave e/o sistema di apertura con attrezzi e devono essere mantenuti chiusi a chiave. L'accesso ai quadri deve essere limitato solo a personale specializzato per eventuali manutenzioni o modifiche dell'impianto.

ATTENZIONE !
Le parti interne dei quadri di campo sono sotto tensione anche quando gli interruttori sono aperti. E' pertanto vietato effettuare il lavoro all'interno dei quadri stessi durante la normale fase di lavoro SOTTO TENSIONE.

ATTENZIONE !
L'accesso a tutte le parti interne dei quadri di campo è consentito al solo personale AUTORIZZATO E QUALIFICATO.

ATTENZIONE !
Tutte le attività di conservanti l'utilizzo dell'impianto devono essere effettuate da personale QUALIFICATO E AUTORIZZATO.

ATTENZIONE !
Le indicazioni riportate nel progetto sono destinate a personale qualificato. Eventuali danni a cose e/o persone derivanti da manovre scorrette ed effettuate da personale non qualificato sono a totale responsabilità del Cliente.

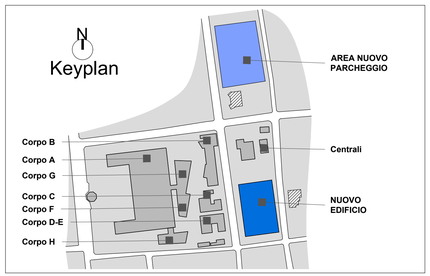
ATTENZIONE !
L'impianto fotovoltaico è sempre sotto tensione durante le ore diurne, anche in giornate nuvolose. Prima di effettuare qualsiasi intervento sull'impianto assicurarsi che il personale autorizzato, qualificato e in rispetto del lavoro sotto tensione nel caso di sostituzione dei moduli fotovoltaici e/o manutenzioni sulla struttura metallica dei moduli stessi.

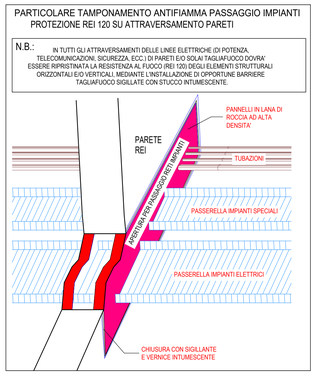
ATTENZIONE !
IMPIANTO IN TENSIONE ANCHE QUANDO GLI INTERRUTTORI SONO APERTI — SARA' EVIDENZIATO QUESTO FATTO CON QUESTO SIMBOLO

ATTENZIONE !
DOPPIA ALIMENTAZIONE ELETTRICA IMPIANTO FOTOVOLTAICO

TIPOLOGICO CARTELLO
CARTELLONISTICA INDICANTE: ATTENZIONE IMP.FOTOVOLTAICO IN TENSIONE DURANTE LE ORE DIURNE (400V)

IMPIANTO FOTOVOLTAICO IN TENSIONE DURANTE LE ORE DIURNE (400 Volt)





ASP TRAPANI — AZIENDA SANITARIA PROVINCIALE

AZIENDA SANITARIA PROVINCIALE di TRAPANI - Settore Gestione Tecnica

COMUNE di ERICE - CASA SANTA - Via Cosenza

LAVORI DI REALIZZAZIONE DEL SERVIZIO DI RADIOTERAPIA ED AMPLIAMENTO DELL'OSPEDALE "S. ANTONIO ABATE" DI TRAPANI
CIG: 673939330A CUP: G58I16000020005

PROGETTO ESECUTIVO



GRUPPO DI PROGETTAZIONE

RIPA S.r.l.
CAPOGRUPPO
Integrazione prestazioni specialistiche: Ing. Dino Bonadies
Responsabile PSCM: Ing. Marco Rasimelli
Responsabile qualità: Ing. Luca Bonadies

Dott. Marco Menichini
Dott.ssa Daniela Provaro
Arch. Maurizio Cirrincilli
Arch. Omar Cristaldini
Arch. Stefano Gatti
Arch. Emilio Nastasia
Arch. Enrico Rasimelli
Arch. Francesco Toscano
Arch. Viola Tortorici
Arch. Massimiliano Venditti
Ing. Nicola Arcelli
Ing. Daniele Azzaroli
Ing. Valentina Brasili
Ing. Benedetto Ceccarini
Ing. Giovanni Chiarini
Ing. Chiara Falcone
Ing. Marco Galazzo
Ing. Giulio Galli
Ing. Luigi Irvine
Ing. Pasquale Leopernato
Ing. Valerio Mastrogiacomo
Ing. Simone Pellegrini
Ing. Mattia Procacci
Ing. Alessandro Russo
Ing. Maria Gabriela Soro
Ing. Luigi Spinozzi
Ing. Numa Tondini
Ing. Viviana Valentini
P.I. Massimo Bizza
Geom. Daniele Caparrelli
Geom. Leonardo Chiappini
Geom. Luca Gagliardini
Geom. Luca Pacini
Geom. Antonio Santaga
Geol. Stefano Piazzoli

RGM S.r.l.
MANDANTE
Responsabile:
e CSP: Ing Ruggero Cassata

Ing. Giovanni Cassata
Ing. Giuseppe Genovese
Arch. Bruna Sampino
Geom. Giuseppe Cardella

IMPIANTI ELETTRICI E SPECIALI
Impianto fotovoltaico

Pratica: 17014_BZD
Scala: varie
Identificativo: 04_A_ELE_dt_001_B

Rev.	Data	Motivazione	Redatto	Verificato	Approvato	Autorizzato
B	SETTEMBRE 2023	VALIDAZIONE	BRICCA	SORCI M.G.	VALENTINI	BONADIES
A	MAGGIO 2023	PRIMA EMISSIONE	BRICCA	SORCI M.G.	VALENTINI	BONADIES

Questo documento è di proprietà esclusiva. È proibita la riproduzione anche parziale e la cessione a terzi senza la nostra autorizzazione